

Optimalisasi AUM (Amal Usaha Muhammadiyah) Pada Pimpinan Cabang Muhammadiyah Kelayu

Nur Fitri Eka Asbarini

Institut Teknologi Sosial dan Kesehatan Muhammadiyah Selong (Program Studi Bisnis Digital, ITSKes Muhammadiyah Selong, Kota Selong, NTB)

Baiq Dewi Kamariani

Institut Teknologi Sosial dan Kesehatan Muhammadiyah Selong (Program Studi Administrasi Publik, ITSKes Muhammadiyah Selong, Kota Selong, NTB)

Abdul Chalel Rahman

Institut Teknologi Sosial dan Kesehatan Muhammadiyah Selong (Program Studi Bisnis Digital, ITSKes Muhammadiyah Selong, Kota Selong, NTB)

Korespondensi : ekaasbarini@gmail.com

Article History:

Received: 22 November 2023

Accepted: 09 Desember 2023

Published: 29 Januari 2024

Keywords: Optimization, AUM, Community development, PCM Kelayu

Abstract. *The branches manager or Pimpimpinan Cabang Kelayu was one of the Muhammadiyah PCMs in the East Lombok Region. The implementation of Muhammadiyah Branch activities experienced many obstacles so many activities were not carried out according to what was programmed. This is the background for holding optimization activities at PCM Kelayu so that it continues to provide benefits to the community, especially at PCM Kelayu. This research aims to find out how effective the Leadership and Community of Muhammadiyah Kelayu are in carrying out the activities that have been programmed. This activity was carried out using a community development model approach, namely an effort to prepare the community along with steps to strengthen community institutions so that they can realize progress, independence and prosperity in an atmosphere of sustainable social justice through the Real Work Lecture activities of the Muhammadiyah Selong Institute of Social and Health Technology. Based on the problems that have been identified, the solution offered in the KKN-PCM program is assistance in collecting data on Muhammadiyah residents and optimizing the renewal of several AUM facilities.*

Abstrak

Pimpinan Cabang Muhammadiyah Kelayu merupakan salah satu Cabang Muhammadiyah di Wilayah Lombok Timur. Pelaksanaan kegiatan Cabang Muhammadiyah ini banyak mengalami kendala sehingga banyak kegiatan-kegiatan yang tidak terlaksana sesuai dengan yang di programkan. Hal ini yang melatarbelakangi diadakannya kegiatan optimalisasi pada PCM Kelayu agar tetap memberikan manfaat pada masyarakat khususnya di PCM Kelayu. Penelitian ini bertujuan untuk mengetahui bagaimana efektifitas Pimpinan dan Warga Muhammadiyah Kelayu dalam melaksanakan kegiatan yang telah diprogramkan. Kegiatan ini dilakukan dengan menggunakan pendekatan model community development yaitu upaya mempersiapkan masyarakat seiring dengan langkah memperkuat kelembagaan masyarakat agar mereka mampu mewujudkan kemajuan, kemandirian, dan kesejahteraan dalam suasana keadilan sosial yang berkelanjutan melalui kegiatan Kuliah Kerja Nyata Institut Teknologi Sosial dan Kesehatan Muhammadiyah Selong. Berdasarkan permasalahan yang dihadapi yang telah diidentifikasi, maka solusi yang ditawarkan dalam program KKN-PCM adalah pendampingan dalam pendataan warga Muhammadiyah, mengoptimalkan pembaharuan beberapa fasilitas AUM.

Kata kunci: Optimalisasi, AUM, Community development, PCM Kelayu

PENDAHULUAN

Salah satu organisasi Islam terbesar di Indonesia, yakni Muhammadiyah, Muhammadiyah mendorong pemerintah untuk melibatkan semua pihak untuk bekerja bersama-sama dan saling bersinergi serta terbuka terhadap masukan dari berbagai pihak.

Dalam suatu rantai komando hierarki, Cabang dan Ranting merupakan tingkat organisasi yang paling bawah, sehingga secara teratur dilihat dari dasar pemikiran garis kekuasaan dimana pengurus Cabang dan Ranting adalah pihak yang selalu siap sedia untuk memenuhi instruksi dari pimpinan yang di atasnya dan merupakan garda terdepan (inisiator) Persyarikatan yang merupakan indikator berhasil atau tidaknya Muhammadiyah sebagai suatu perkembangan gerakan sosial, perkumpulan, atau misi dakwah Islam amar ma'ruf nahi munkar. (Harahap & Lubis, 2020).

PCM Kelayu merupakan salah satu cabang Muhammadiyah di Lombok Timur. Memiliki 2 AUM yaitu MI Muhammadiyah Kelayu dan TK ABA Kelayu. Tentunya dalam menjalankan segala amanah dan program yang sudah dibuat pada AUM dan PCM tidak terlepas dari banyaknya kendala yang dihadapi.

Banyak permasalahan yang dihadapi pimpinan cabang Muhammadiyah Kelayu, salah satunya adalah masih banyak anggota atau warga muhammadiyah yang belum memiliki kepengurusan lengkap dan belum mampu menjalankan tertib organisasi, administrasi, keuangan, maupun kegiatan (Halim dkk, 2018). Begitu pula dengan salah satu Cabang yang penulis lakukan pendampingan yakni Cabang Kelayu terutama pada AUM yang terdapat disana. Mereka mengalami kendala menjalankan kegiatan organisasi sehingga kegiatan-kegiatan rutin tidak bisa berjalan. Kegiatan pengabdian ini merupakan program KKN PCM(Pengembangan Cabang Muhammadiyah).

METODE

Kegiatan pemberdayaan masyarakat ini merupakan program Kuliah Kerja Nyata (KKN) yang mengambil tema Pengembangan AUM pada PCM di Kelayu. Kegiatan ini dilakukan dengan menggunakan pendekatan model *community development* yaitu “upaya mempersiapkan masyarakat seiring dengan langkah memperkuat kelembagaan masyarakat agar mereka mampu mewujudkan kemajuan, kemandirian, dan kesejahteraan dalam suasana keadilan sosial yang berkelanjutan. (Pinariya dkk, 2021). Untuk mencapai tujuan tersebut, diperlukan adanya partisipasi Masyarakat ataupun PCM dari setiap pelaksanaan pemberdayaan

yang dilakukan untuk dapat merumuskan segala permasalahan yang ada pada masyarakat, sehingga pada akhirnya aksi pemberdayaan yang dilakukan tersebut dapat sesuai dengan kebutuhan dan harapan masyarakat. Berdasarkan permasalahan yang dihadapi Cabang Muhammadiyah di Kelayu yang telah diidentifikasi, maka solusi yang ditawarkan dalam program KKN-PCM adalah pendampingan dalam pendataan warga Muhammadiyah, mengoptimalkan pembaharuan beberapa fasilitas AUM.

Mekanisme pembinaan dan pengembangan Cabang Muhammadiyah di Kelayu dapat dilihat pada alur dibawah ini:



Gambar 1. Mekanisme pembinaan dan pengembangan PCM kelayu

Langkah-langkah yang akan dilakukan dalam pelaksanaan program KKN-PCM ini adalah sebagai berikut:

- a. Sosialisasi program KKN-PCM untuk menyatukan persepsi tim pengusul dan mitra dalam pelaksanaan program agar tidak terjadi miss komunikasi dan terkoordinir dengan baik.
- b. Penyiapan sarana dan prasarana dibebankan pada mitra untuk menyesuaikan program kerja.
- c. Penyiapan sarana dan prasarana yang dirancang dan dilaksanakan oleh tim pengusul.
- d. Pembinaan dan pemberdayaan Cabang dan Muhammadiyah antara lain melalui:
 - Pendataan Anggota
 - Mengoptimalkan pembaharuan beberapa fasilitas AUM.
- e. Monitoring dan evaluasi program untuk menjamin keberlanjutan dan pengembangan dari program KKN-PCM ini agar tidak terhenti setelah kegiatan KKN-PCM berakhir.

Pelaksanaan kegiatan ini akan terlaksana dengan baik melalui kerjasama dan partisipasi aktif dari mitra.

HASIL DAN PEMBAHASAN

Kegiatan pengabdian ini pada Cabang Kelayu memiliki kendala salah satunya data anggota Muhammadiyah terbilang belum lengkap dan diharapkan dengan adanya pendataan ulang anggota Muhammadiyah, akan memudahkan Analisa terkait program kerja yang bisa dilakukan di Cabang Kelayu. Kemudian perlu dilakukannya beberapa pembaharuan fasilitas pada AUM yang berda di PCM Kelayu. Penjabaran dari kegiatan yang dilakukan kelompok pengabdian untuk menunjang pengembangan Cabang Muhammadiyah Kelayu sebagai berikut:

1. Pendataan Anggota Muhammadiyah

Anggota Muhammadiyah, yaitu mereka yang memiliki Kartu Tanda Anggota Muhammadiyah (KTAM). Kelompok ini biasanya terbagi menjadi dua yaitu, pertama, mereka yang berKTAM dan menjadi pengurus, kedua, mereka yang ber-KTAM saja tanpa terlibat dalam struktur Muhammadiyah. Dalam proses pendataan ini di PCM Kelayu masih minimnya informasi terkait siapa saja yang menjadi anggota PCM Kelayu. Berkaitan hal tersebut kegiatan ini bertujuan untuk membantu mendata/mensurvei jumlah anggota Muhammadiyah yang ada di PCM Kelayu agar kedepannya memudahkan PCM KeLayu dalam menjalankan program yang sudah terbentuk.



Gambar 2. Pendataan Anggota Muhammadiyah di PCM Kelayu

2. Pembaharuan Fasilitas AUM PCM Kelayu

Kegiatan ini dilakukan guna menunjang kegiatan yang berlangsung di AUM yaitu pada MI Muhammadiyah Kelayu dan TK ABA Kelayu secara maksimal serta SDM

disana bisa merasakan manfaatnya. Kegiatan tersebut pembaharuan tersebut dapat dijabarkan sebagai berikut:

1. Perbaikan pada fasilitas olahraga (pengadaan ring basket)



Gambar 3. Pemberian Ring Basket

2. Pengadaan alat kebersihan



Gambar 4. Pemberian alat Kebersihan

3. Pengadaan pada struktur AUM

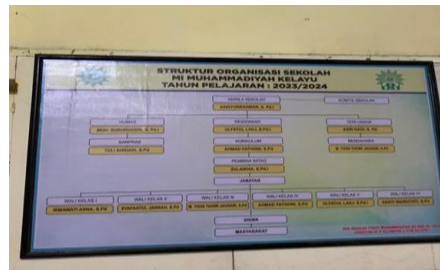

Gambar 5. Struktur AUM (MI Muhammadiyah Kelayu)

4. Pembuatan Apotek Hidup



Gambar 6. Pembuatan Apotek Hidup

KESIMPULAN DAN SARAN

Program optimalisasi AUM pada Cabang Muhammadiyah dapat dilaksanakan beberapa kegiatan yaitu Pendataan warga Muhammadiyah dan pengadaan pembaharuan beberapa fasilitas AUM di MI dan TK ABA Muhammadiyah seperti; Perbaikan pada fasilitas olahraga; pengadaan alat kebersihan, pembuatan struktur AUM dan pembuatan Apotek Hidup. Tentunya program optimalisasi ini tidak boleh juga dilupakan. Kegiatan pengabdian kepada masyarakat perlu dilakukan secara berkesinambungan agar pembinaan sebelumnya dapat berlanjut secara simultan, sehingga akan terlihat hasilnya secara baik. ITSKes Muhammadiyah Selong sebagai institusi pendidikan yang berada di bawah naungan Muhammadiyah perlu memberikan perhatian besar pada pembinaan dan pemberdayaan Cabang Muhammadiyah agar Muhammadiyah lebih kokoh dan lebih terasa keberadaannya di Masyarakat. Kegiatan KKN-PCM ini harus tetap diprogramkan setiap tahun agar kegiatan pengabdian tidak hanya menysasar masyarakat umum, tetapi juga berkontribusi ke persyarikatan.

UCAPAN TERIMAKASIH

Ucapan terimakasih ditujukan kepada PCM dan AUM Kelayu sebagai mitra program, sehingga kegiatan ini dapat berjalan dengan lancar.

DAFTAR RUJUKAN

Halim, I., Tinggi, S., Ekonomi, I., & Palopo, M. 2018. RESONA KKN-PPM Pembinaan dan Pemberdayaan Cabang- Ranting Muhammadiyah Kecamatan Mangkutana Kabupaten Luwu Timur. 2(1), 57–63.

Harahap, P., & Lubis, S. 2020. Pelatihan Pembuatan Peta Cabang Dan Ranting Muhammadiyah Menggunakan Aplikasi Sicara Untuk Mercepatan Pemetaan Cabang Dan Ranting Muhammadiyah Se-Kota Medan. 2(1), 14–21.

Pinariya, J. M., Forceila, D., Ivana, L., & Yunia, A. 2021. Sosialisasi dan Edukasi Digital Marketing pada Komunitas BGBJ. Aksiologi, 5(2), 191–202.